Le roi du chocolat
est Vosgien

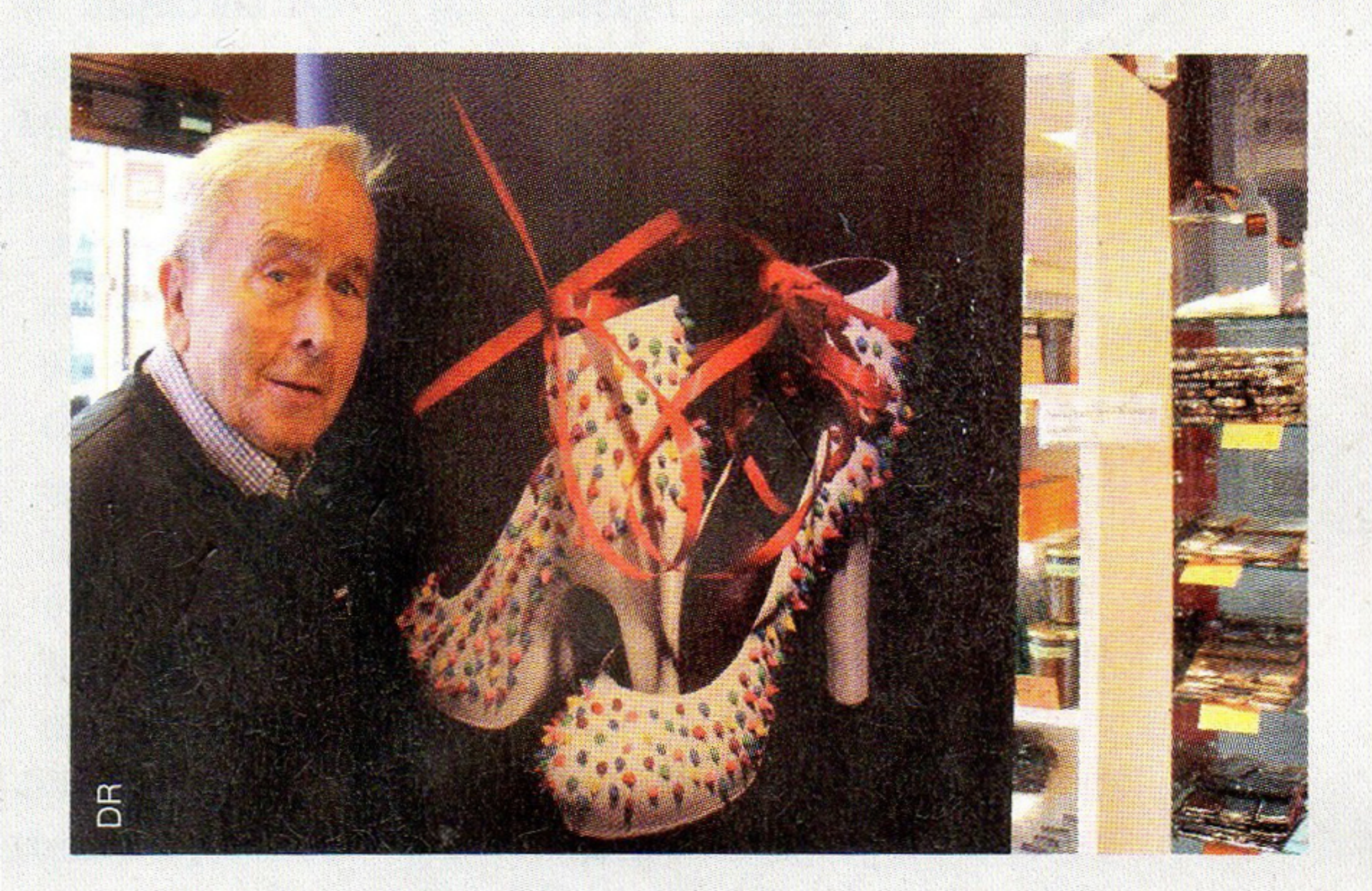
DR

C'est l'histoire d'un homme qui depuis plus de 50 ans partage sans relâche sa passion du chocolat et sillonne le monde à la rencontre des producteurs de cacao et des autres. René Lamielle est une figure bien connue dans notre département, et dont la renommée dépasse les frontières de notre région et de notre pays. Déjà récipiendaire de nombreux prix au niveau national et international (2 fois 1er prix des meilleurs bonbons et chocolats de France), il vient d'être l'heureux lauréat des « Lauriers de l'Alliance francophone internationale du tourisme et des voyages » pour Choco-tourisme. Pas moins de 65 chocolatiers venus du monde entier se sont rendus à Paris le mardi 5 juin pour le féliciter. Cette distinction met en valeur son parcours et sa volonté insatiable de transmettre sa passion et son savoir-faire.